

GRECIA

(HELLĒNIKĪ DĒMOKRATĪA; REPUBBLICA ELLENICA), STATO SITUATO NELL'EUROPA SUDORIENTALE, COMPRENDE LA SEZIONE MERIDIONALE DELLA PENISOLA BALCANICA E NUMEROSI ARCIPELAGHI. CONFINA A NORD-OVEST CON L'ALBANIA, A NORD CON LA MACEDONIA E CON LA BULGARIA, A NORD-EST CON LA TURCHIA; È BAGNATA AD EST DAL MAR EGEO, A SUD DAL MAR MEDITERRANEO E AD OVEST DAL MAR IONIO. HA UNA SUPERFICIE DI 131.957 KM² E LA CAPITALE È ATENE.

LA PARTE CONTINENTALE DEL PAESE COMPRENDE A NORD LA TRACIA E LA MACEDONIA, AL CENTRO L'EPIRO, LA TESSAGLIA E LA GRECIA CENTRALE E A SUD IL PELOPONNESO, UNA PENISOLA UNITA ALLA TERRAFERMA DALL'ISTMO DI CORINTO, ATTRAVERSATO DALL'OMONIMO CANALE CREATO NEL 1893. LA PARTE INSULARE COMPRENDE NUMEROSE ISOLE TRA LE QUALI EUBEA, TASSO, CORFÙ, CRETA, RODI, CHIO, LEMNO, LESBO, SAMO E SAMOTRACIA E GLI ARCIPELAGHI DELLE SPORADI, DELLE CICLADI E DEL DODECANESO. LA GRECIA HA UNA POPOLAZIONE DI 10.662.138 ABITANTI (1998). DAL 1987 È AMMINISTRATIVAMENTE DIVISA NELLE SEGUENTI 13 REGIONI (DIAMERISMATA), A LORO VOLTA SUDDIVISE IN DIPARTIMENTI (NOMOI): EGEO SETTENTRIONALE, EGEO MERIDIONALE, ATTICA, CRETA, EPIRO, GRECIA CENTRALE, GRECIA OCCIDENTALE, ISOLE IONICHE, MACEDONIA ORIENTALE E TRACIA, MACEDONIA CENTRALE, MACEDONIA OCCIDENTALE, PELOPONNESO E TESSAGLIA. LA COSTITUZIONE DEL 1975 RICONOBBE AL MONTE ATHOS LO STATUS DI DISTRETTO AUTONOMO. LE MUNICIPALITÀ (DEMES), RAPPRESENTATE DALLE CITTÀ LA CUI POPOLAZIONE SUPERA I 100.000 ABITANTI, SONO AMMINISTRATE DA UN SINDACO E DA UN CONSIGLIO CITTADINO; LE COMUNITÀ DA UN PRESIDENTE E DA UN CONSIGLIO DI COMUNITÀ. OLTRE AD ATENE, LA CAPITALE (3.096.775 ABITANTI NELL'AREA URBANA NEL 1991), E A SALONICCO (378.000 ABITANTI CIRCA NEL 1991), ALTRI CENTRI IMPORTANTI DEL PAESE SONO PATRASO, CENTRO PORTUALE NEL PELOPONNESO, LÁRISSA E VÓLOS, IN TESSAGLIA, E CANDIA, IMPORTANTE CENTRO PORTUALE E COMMERCIALE SULL'ISOLA DI CRETA.

NEL SETTEMBRE DEL 1968 L'ELETTORATO GRECO APPROVÒ UNA NUOVA COSTITUZIONE, EMESA DALLA GIUNTA MILITARE, IN BASE ALLA QUALE IL RE FU PRIVATO DI GRAN PARTE DELL'AUTORITÀ CONFERITAGLI DALLA COSTITUZIONE DEL 1952. IL 1° GIUGNO 1973, IL CONSIGLIO DEI MINISTRI ABOLÌ LA MONARCHIA E PROCLAMÒ LA REPUBBLICA UNITARIA. LA GRECIA È MEMBRO DELL'ORGANIZZAZIONE DEL TRATTATO DELL'ATLANTICO DEL NORD (NATO). NEGLI ANNI NOVANTA LA GRECIA HA DOVUTO FRONTEGGIARE VARIE QUESTIONI CHE LA CONTRAPPONGONO AI SUOI VICINI. PRIMO TRA TUTTI, IL VECCHIO E MAI RISOLTO CONTENZIOSO STORICO CON LA TURCHIA, ALIMENTATO NEGLI ULTIMI ANNI DALLE VICENDE DI CIPRO, DALLA QUESTIONE CURDA E DAL DISACCORDO SUL LIMITE DELLE ACQUE TERRITORIALI TRA LA COSTA TURCA E ALCUNE ISOLE GRECHE. UN'ALTRA QUESTIONE HA RIGUARDATO LA POLEMICA SORTA IN MERITO AL NOME DELLA EX REPUBBLICA IUGOSLAVA DI MACEDONIA, DOPO IL SUO DISTACCO DALLA FEDERAZIONE IUGOSLAVA. LA GRECIA SI È, INFATTI, ENERGICAMENTE CONTRAPPONESTA ALL'UTILIZZO DEL NOME "MACEDONIA", RITENENDOLO PARTE DEL SUO PATRIMONIO STORICO E CULTURALE MA ANCHE TEMENDO RIVENDICAZIONI TERRITORIALI SULL'OMONIMA PROVINCIA GRECA. LA CONTRAPPONESTAZIONE SI È RISOLTA QUANDO LA GRECIA HA ASSUNTO UN ATTEGGIAMENTO PIÙ CONCILIANTE, CHE HA RESO POSSIBILE L'INGRESSO DEL NUOVO PAESE NELL'ONU CON IL NOME PROVVISORIO DI REPUBBLICA EX IUGOSLAVA DI MACEDONIA.

NEL 1999 LA GRECIA NON È ENTRATA A FAR PARTE DELL'AREA DELL'EURO CON IL "GRUPPO DI TESTA", NON ESSENDO RIUSCITA A SODDISFARE I CRITERI ECONOMICI STABILITI CON IL TRATTATO DI MAASTRICHT; LA SUA ADESIONE ALL'UNIONE MONETARIA EUROPEA È COSÌ SLITTATA AL 2001.



1999

4000 ANNI D'ELLENISMO

SOGGETTI:

- 1997 - TEMPIO D'APOLLO HYLATES A KOURION (II SEC. A.C.)
- 1998 - COPPA MICENEA CON RAPPRESENTAZIONE DI GUERRIERI (XII SEC. A.C.)
- 1999 - COPPA MICENEA A FORMA D'ANFORA A NICOSIA (XIV SEC. A.C.)
- 2000 - TEMPIO D'APOLLO A DELFO (IV SEC. A.C.)

GRECIA

CONCORSO MONDIALE: I BAMBINI DISEGNANO IL FUTURO.

DISEGNI DI:

130 D. SPYROS DALAKOS (11 ANNI)

180 D. ORNELLA MOSCHOVAKI-TSAIGGER (8 ANNI)

200 D. ZISSIS ZARIOTIS (8 ANNI)

620 D. ATHINA LIMIOUDI (11 ANNI)



2000 - BIMILLENARIO DELLA NASCITA DI CRISTO

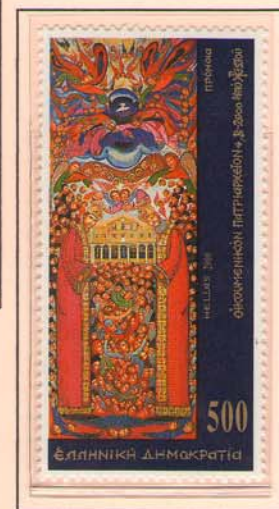

SOGGETTI: ARTE BIZANTINA

20 D. NATIVITÀ

50 D. DIALOGO INTER-RELIGIOSO

120 D. ANGELI MUSICISTI

170 D. COLOMBA

200 D. LA COMUNIONE

500 D. LA PROVVIDENZA

GRECIA

2000 - BIMILLENARIO DELLA NASCITA DI CRISTO

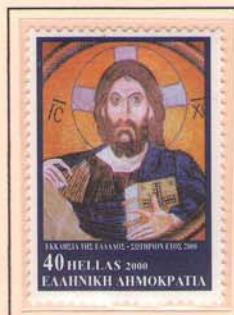

SOGGETTI:

- 20 D. ORFEO-CRISTO (SCULTURA DEL IV-V SECOLO)
 30 D. IL BUON PASTORE (SCULTURA IN MARMO DEL IV-V SECOLO)
 40 D. CRISTO PRINCIPIO SUPREMO DI UNIFICAZIONE (MOSAICO)
 100 D. CRISTO ANAPESON (DETTAGLIO DI UNA PITTURA MURALE)
 130 D. CRISTO (ICONA PORTATILE)
 150 D. CRISTO (ICONA PORTATILE)
 180 D. CRISTO PRINCIPIO SUPREMO DI UNIFICAZIONE (ICONA ENCAUSTICA)
 1000 D. CRISTO PRINCIPIO SUPREMO DI UNIFICAZIONE (MONETA BIZANTINA)